



Vale de Cambra
Câmara Municipal

Apostar nas pessoas, ganhando o futuro.

EDITAL

José Alexandre Coutinho Bastos de Pinho, Vereador em Regime de Tempo Inteiro da Câmara Municipal de Vale de Cambra, torna público para os devidos efeitos, nos termos do disposto no artº 56º da Lei nº 75/2013, de 12 de setembro, cumprindo o preceituado no Decreto Regulamentar nº 2-A/2005, de 24 de março, e em cumprimento da deliberação tomada em reunião da Câmara Municipal de 27/07/2021, fundamentado na informação da Divisão de Planeamento, Ambiente e Gestão Urbanística de 22/07/2021 que no dia 7 de agosto de 2021 decorrerá uma procissão, encontrando-se encerrada ao trânsito a via descendente da Rua Santa Isabel, desde a Igreja Matriz de Rôge, até à Rua de Pêdre, das 7:00 h às 17:15 h e alternativas viárias, conforme constam no Mapa Viário em anexo.-----

Para constar e devidos efeitos, se lavrou o presente Edital e outros de igual teor, que vão ser afixados nos locais de estilo e na Freguesia de Rôge.-----

Vale de Cambra, 02 de agosto de 2021

O Vereador,

(No uso da competência delegada por despacho de 26/10/2017)

[José Alexandre Coutinho Bastos de Pinho]



CÂMARA MUNICIPAL DE VALE DE CAMBRA

Planta de Consulta

Alternativa Viaçia Nº da Planta:

Data de Emissão: 2021.07.16

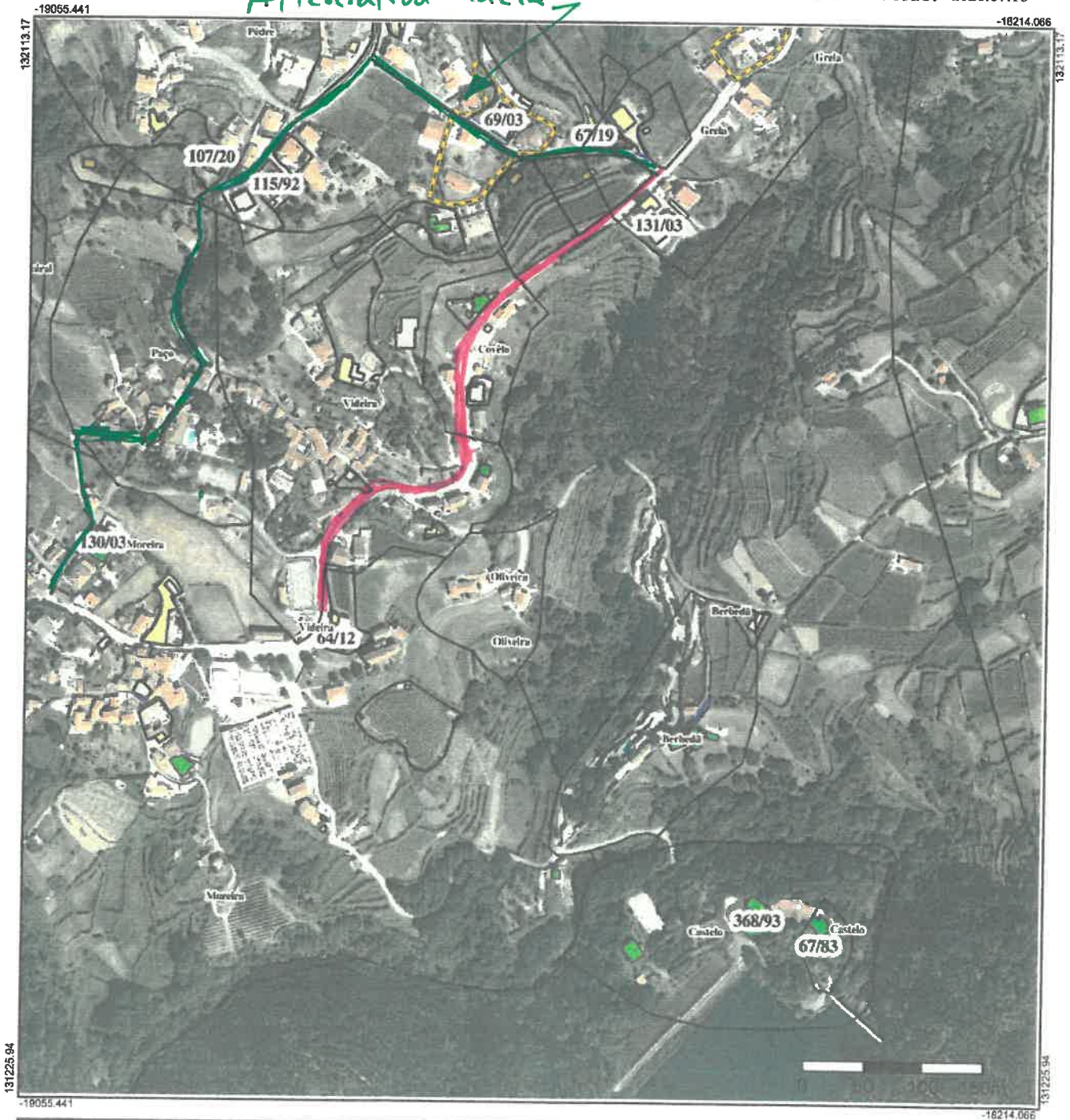

ETRS89 / PT-TM06
Transversa de Mercator

Escala: 1 : 5,000

Operador:

O fornecimento desta planta não implica qualquer compromisso quanto a deferimento ou concessões de licenças ou autorizações.

Legenda : *—* Encerramento via descendente - dia 7/8/21 das 7H00-17H.

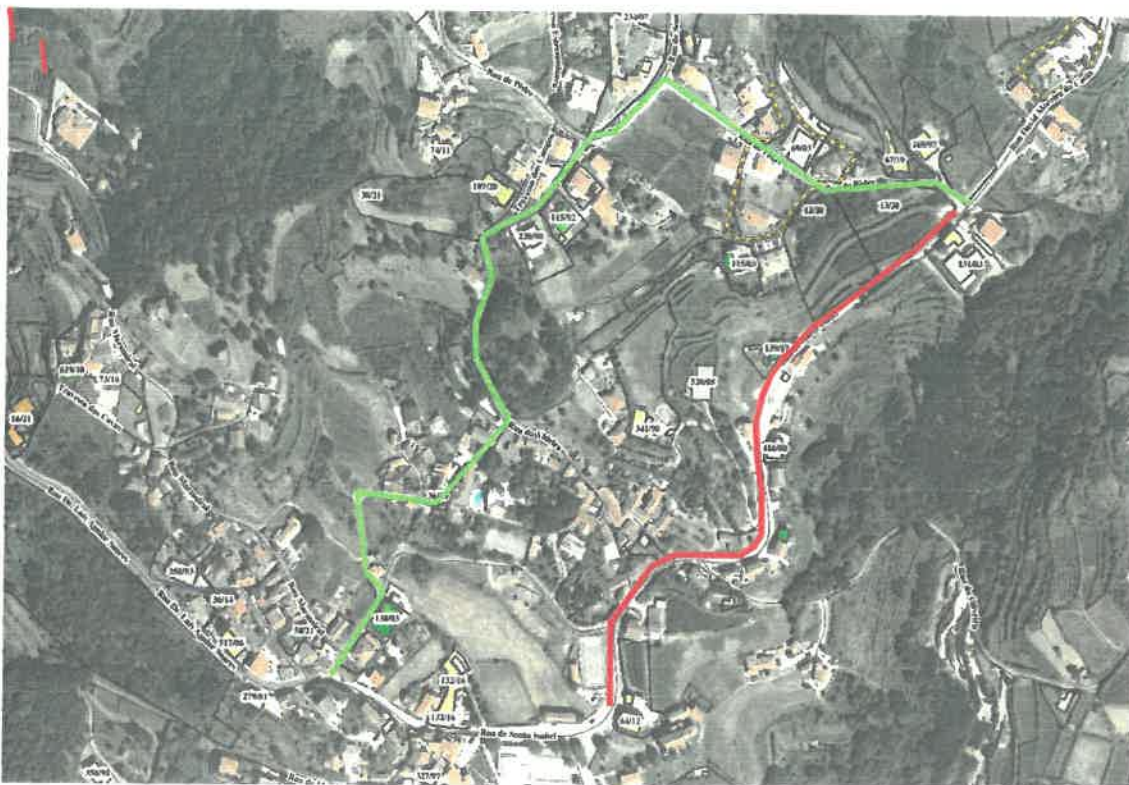

Legenda

- - Faixa a Encerrar o (das 7H00as 17h15 do dia 7/08/2021
- - Alternativa Viária (Alternativa 1)

Pretende-se:

O Encerramento de transito na via descendente da Rua de Santa Isabel, desde a Igreja Matriz de Rôge, até à Rua de Pêdre, conforme marcação na planta, no dia 7/08/2021, sabado, das 7H00 Às 17H15.

Proposta de Alternativa Viária: As viaturas que se dirigem no sentido Sandiães – Vale de Cambra:

Alternativa 1: São desviadas para a Rua de Pedre - Rua da Videira - Rua do Paço - Rua Dr Luis Aguiar Soares;

Alternativa 2: São desviadas para a Rua de Pedre - Rua da Videira – Rua do Fôjo – Rua das Aldeias – Rua do Calvário – etc.

As viaturas que se dirigem de Vale de Cambra – Sandiães - Função etc, circulam na faixa disponível.

Proposta de Sinalização:

- Colocação de sinais de limite de velocidade de 30 km/h, no início da rua de Santa Isabel (sentido Sandiães) e na Rua David Moreira da Costa a 30 m do corte para a Rua de Pedre.
- Colocação de Grades com sinais de sentido proibido e sentido obrigatório no cruzamento da rua David Moreira da Costa – Rua de Pedre