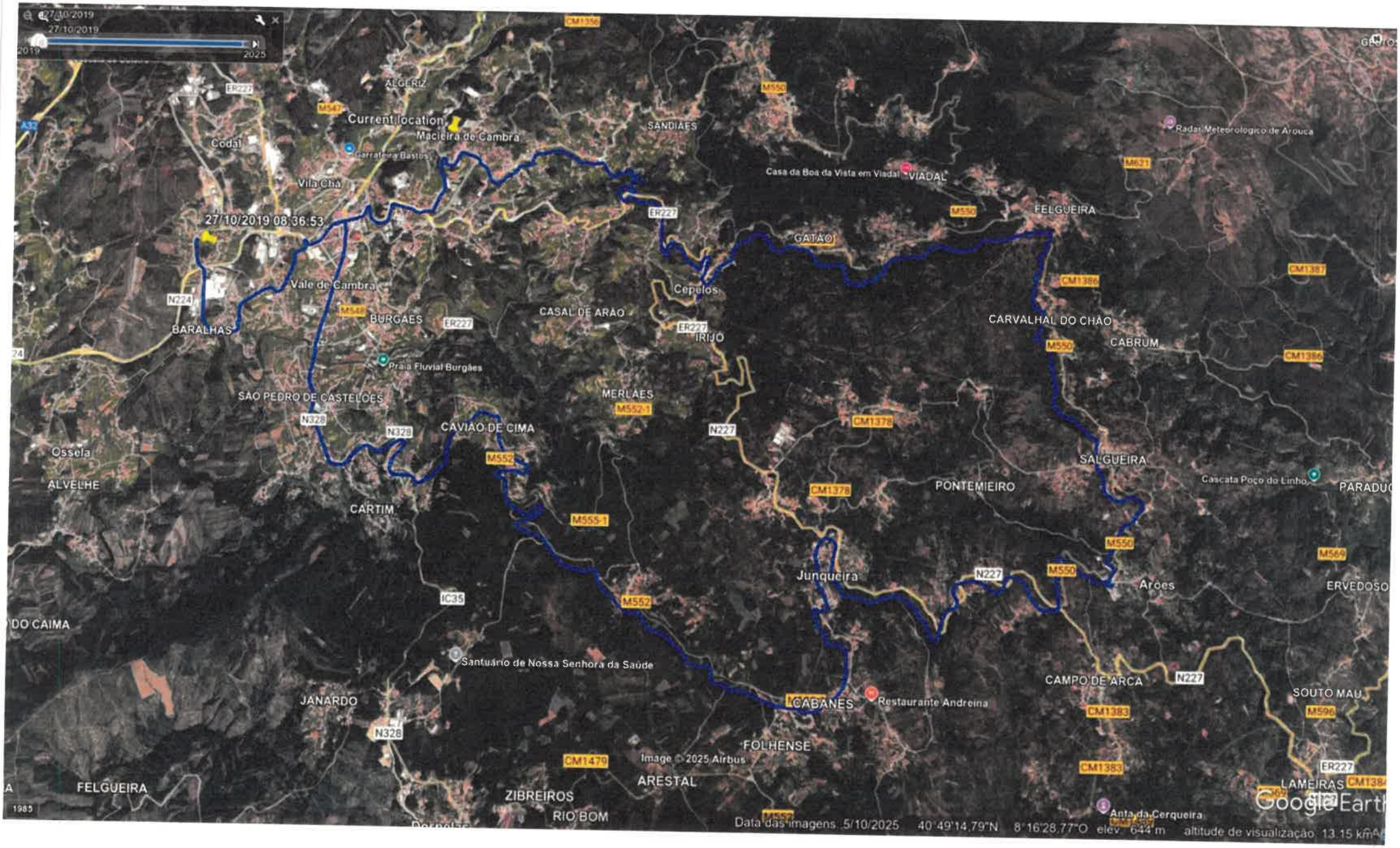
27/10/2019
27/10/2019
2019
2025
Current location
Macieira de Cambra
ALGERIZ
Codal
Vila Chã
27/10/2019 08:36:53
Vale de Cambra
BARALHAS
BURGAES
Praia Fluvial Burgães
SÃO PEDRO DE CASTELÕES
CAVIÃO DE CIMA
CARTIM
Ossela
ALVELHE
SANDIÃES
Casa da Boa da Vista em Viadal
VIADAL
Radar Meteorológico de Arouca
FELGUEIRA
GATÃO
Cepulos
CASAL DE ARÃO
IRIJO
MERLÃES
CARVALHAL DO CHÃO
CABRUM
SALGUEIRA
PONTEMIEIRO
Cascata Poço do Linho
Junqueira
Aroes
ERVEDOSO
Santuário de Nossa Senhora da Saúde
JANARDO
CABANES
Restaurante Andreina
CAMPO DE ARCA
SOUTO MAU
FOLHENSE
ARESTAL
ZIBREIROS
RIO BOM
LAMEIRAS
Anta da Cerqueira
Image © 2025 Airbus
Data das imagens: 5/10/2025 40°49'14,79"N 8°16'28,77"O elev 644 m altitude de visualização 13.15 km
Google Earth