



ROUTE SURVEY

EUROPAC KRAFT VIANA SA



REV: 00

APROV:

DATA: 05-05-2023

8.

Coord: N40.85568797418°, W8.394632068087° a N40.85539522620°, W8.397397587073°

– Rua da Vila Chã, seguir em frente em direção a Vale de Cambra.

Obra requerida:

- Assegurar parque de estacionamento livre em 1 lado da faixa de rodagem.

Itens condicionados:

Todos

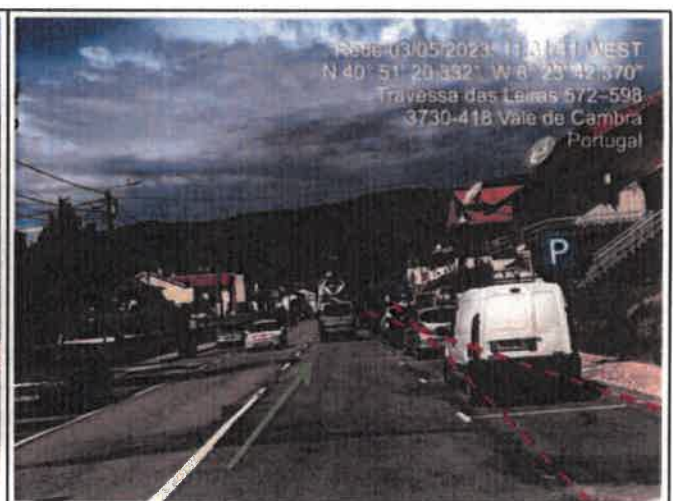

Elaborado: José Moreira
E-Mail: jmoreira@laso.pt
Mobile: (+351) 912 610 763
Date:

Verificado: Mário Oliveira
E-Mail: moliveira@laso.pt
Mobile: (+351) 917 215 912
Date:

LASO Transportes, S. A.
www.laso.pt
LS.COM.MOD.021.00/25.07.2011